hepair 6000

Hepair 6000 ist die definitive Lösung in der Unterdruckhaltung für die Reinigung von RLT-Systeme

Dieser Unterdruck-Staubsauger bietet eine Saugleistung von 6200 m³/h maximalen Durchflusses, was es ermöglicht, alle Arbeiten zu bewältigen, egal wie anspruchsvoll sie sind.
Er verfügt über einen integrierten Variator zur Anpassung der Luftansaugung an den Verbrauch der Steckdose, wodurch die Leistung des Geräts optimiert wird.
Hepair 6000 ist ein Einphasen-Staubsauger, der an jede Steckdose angeschlossen werden kann. Geschwindigkeit, Vielseitigkeit und Leistung in einem einzigen Gerät.
Sein Design ist kompakt, um seine absolute Wasserdichtheit zu ermöglichen. Es kann sowohl horizontal als auch vertikal verwendet und transportiert werden. Es kann für Kanäle von 200 mm bis 1200 mm verwendet werden.
IEs enthält eine akustische Filterverstopfungsanzeige, die anzeigt, wann ein Filterwechsel erforderlich ist.
Diese Anlage arbeitet mit einer wartungsfreien Turbine.
Er arbeitet nicht wie herkömmliche Motoren mit Bürsten.

ELEKTRISCH 110V / 220V

WARNUNG VOR GESÄTTIGTEM FILTER

GERÄUSCHARM

UNE 100.012

ANWENDUNGEN

KREISFÜHRER

FASER-KONDUIT

QUADRATLUFT

Leicht zu transportieren, sowohl horizontal als auch vertikal.

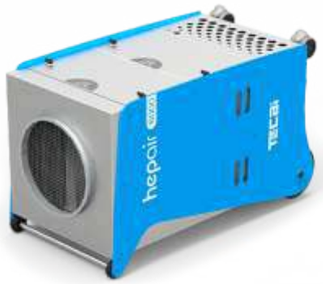

OPTIONALES KAUFZUBEHÖR

SUCTION SLEEVE
Ø300 mm - 5 m lang

COD. AC3101314

SUCTION SLEEVE
Ø400 mm - 5 m lang

COD. AC3101315

VERBRAUCHSMITTEL

BEUTELFILTER F7

COD. AC3101316

ABSOLUTFILTER HEPA 13

COD. AC3101317

EXPANSION STREBE
Für die Saugmuffe. Ausziehbar von 160 bis 290 cm
COD. AC3101303

TECHNISCHE SPEZIFIKATIONEN

Versorgung	220 V / 50-60 Hz 110 V / 50-60 Hz
Leistung	6200 m³/h / 3200 cfm
Durchflussmenge mit Filtern F7	5350 m³/h / 2000 cfm
Durchflussmenge mit H13-Filter	4800 m³/h / 1800 cfm
Max. Unterdruck	1300 Pa / 0,2 psi
Filtrationsgrad 1	F7
Filtrationsstufe 2	H13
Partikelfilterungsrate	>99%
Motorleistung	1270 W
Stromverbrauch	5,6 A // 11,2 A
Geräuschpegel	80 dB
Abmessung	670 x 750 x 1300 mm 26,4 x 29,5 x 51,2 inch
Gewicht ohne Filter Gewicht mit Filter	80 kg / 176 lb 100 kg / 220 lb